

TARIFFE | PRICES

Biglietti e abbonamenti



I titoli di viaggio emessi da Brescia Trasporti sono validi sugli **autobus** e sulla **metropolitana** e si dividono in magnetici (cartacei a banda magnetica) ed elettronici (caricabili su Omnibus Card).

Gli abbonamenti vengono caricati solo sulla Omnibus Card personale.

ZONA 1: comprende il territorio del comune di Brescia e tutto il percorso della metropolitana.

ZONA 2: comprende il territorio dei comuni di Borgosatollo, Botticino, Bovezzo, Castel Mella, Caino, Cellatica, Collebeato, Concesio, Flero, Gussago, Nave, Poncarale, Rezzato e Roncadelle.

Chi aveva un abbonamento attivo durante il lockdown può richiedere voucher di rimborso su www.bresciamobilita/vouchercovid19.

BIGLIETTI

		ZONA1	ZONA2	ZONA1+2
Ordinario	90 min	€ 1,40	€ 1,40	100 min € 1,90
Biglietto 24 ore	24 h	€ 3,00	-----	24 h € 4,00
Settimanale	lun-dom	€ 12,00	€ 12,00	lun-dom € 16,00
10 corse*	90 min	€ 13,00	€ 13,00	100 min € 18,00
12 special		€ 14,00	-----	-----

*Se caricate su Omnibus Card sconto di 0,60€

Biglietto a bordo 100 min - intera rete - € 2,00

Sms ticket al n. 4850202 con testo:

		ZONA1	ZONA1+2
BSM1			
Ordinario	90 min	€ 1,40**	
BSM2			
Ordinario	100 min		€ 1,90**
BSMG1			
Biglietto 24 ore	24 h	€ 3,00*	
BSMG2			
Biglietto 24 ore	24 h		€ 4,00*

** a cui si aggiunge il costo dell'SMS

ABBONAMENTI

PERSONALE	ZONA1	ZONA2	ZONA1+2
Mensile	€ 35,00	€ 35,00	€ 54,00
Bimestrale	€ 70,00	€ 70,00	€ 108,00
Trimestrale	€ 97,00	€ 97,00	€ 150,00
Semestrale	€ 180,00	€ 180,00	€ 285,00
Annuale	€ 285,00	€ 285,00	€ 432,00

IMPERSONALE

(utilizzabile dal portatore)

Mensile	€ 48,00
Annuale	€ 480,00

La validità degli abbonamenti decorre dal primo giorno del mese.

Gli abbonamenti sono acquistabili a partire dal giorno 16 del mese precedente.



AGEVOLAZIONI

SPECIALE FAMIGLIA

Bambini

I bambini di altezza inferiore al metro viaggiano gratis.

Sconti Famiglia

2 abbonamenti - Sconto 10 %

3 abbonamenti - Sconto 15 %

4 abbonamenti - Sconto 20 %

5 o + abbonamenti - Sconto 40 %

Lo sconto si applica con l'acquisto contemporaneo degli abbonamenti per gli appartenenti allo stesso nucleo familiare. Lo sconto viene applicato a titoli con la stessa validità e decorrenza (non valido per titoli già agevolati). Da richiedere presso gli Infopoint Turismo e Mobilità di via Trieste 1 e viale della Stazione 47 e l'Info Ticket Point di via San Donino 30.

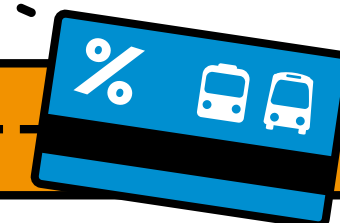

Bresciapp!
La tua città è tutta qua.



Visita, gusta, compra, partecipa, connettiti con la tua città!

Se ti muovi a Brescia, prima fai **tappa** sul tuo smartphone. Quando vuoi, dove vuoi, tutta la città in palmo di mano. **Dappertutto, Bresciapp!**

Scarica gratis Bresciapp! da Google Play e Apple Store.



SPECIALE SCUOLA

BIGLIETTO SCUOLE ANDATA E RITORNO

Il **Biglietto Scuole A/R**, riservato alle scolaresche o a gruppi numerosi (grest, scout), consente di effettuare due viaggi nell'arco della giornata. È acquistabile presso l'Info Ticket Point di via S. Donino 30 al costo e con le caratteristiche di un biglietto di corsa semplice della relativa zona.

ANNUALE SCOLARI

Gli studenti che frequentano le scuole elementari o medie possono viaggiare sul tragitto casa - scuola utilizzando sia gli autobus che la metropolitana con lo speciale **Annuale Scolari**, costo € 144 (zona 1 o zona 2) o € 216 (zona 1+2), valido per **4 corse al giorno nei soli giorni scolastici**.

ABBONAMENTO STUDENTI

	ZONA1 o ZONA2	ZONA1+2
Mensile studenti	€ 35,00	€ 54,00
Bimestrale studenti	€ 70,00	€ 108,00
Trimestrale studenti	€ 97,00	€ 150,00
Semestrale studenti	€ 180,00	€ 285,00
Annuale studenti	€ 260,00*	€ 410,00**

*scontato con voucher a 199€

**scontato con voucher a 315€



SPECIALE UNIVERSITÀ

	ZONA1 o ZONA2	ZONA1+2
Abbonamento annuale per matricole	€ 169,00	€ 269,00
Abbonamento annuale per tutti gli altri iscritti	€ 199,00	€ 309,00
50 corse - validità 3 mesi	€ 42,00	€ 54,00
50 corse - validità 6 mesi	€ 48,00	€ 60,00
100 corse - validità 9 mesi	€ 78,00	€ 102,00

Agevolazioni riservate agli studenti degli Atenei della città di Brescia.

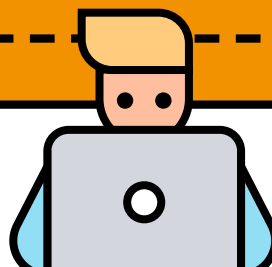

SPECIALE OVER 60

	ZONA1	ZONA1+2
Mensile ridotto	€ 23,00	€ 35,00
Bimestrale ridotto	€ 46,00	€ 70,00
Trimestrale ridotto	€ 65,00	€ 100,00
Semestrale ridotto	€ 120,00	€ 180,00
Annuale ridotto	€ 190,00	€ 290,00

Gli abbonamenti over 60 possono essere utilizzati senza limiti tutti i giorni e in tutte le fasce orarie ad eccezione dalle ore 7.30 alle 9.00 e dalle 13.00 alle 14.00, dal lunedì al venerdì, in cui possono essere utilizzati fino a un massimo di 4 corse al mese.



SPECIALE IO VIAGGIO

IO VIAGGIO OVUNQUE IN LOMBARDIA

Si tratta di titoli di viaggio integrati validi su tutte le reti di trasporto della Regione Lombardia che consentono la libera circolazione. È possibile acquistarli presso gli Infopoint Turismo e Mobilità di via Trieste 1 e viale della Stazione 47 e l'Info Ticket Point di via S. Donino 30. Gli abbonamenti possono essere acquistati previa richiesta della tessera IO VIAGGIO presso la Stazione FS.

Biglietti integrati
per 1, 2, 3 o 7 giorni consecutivi

1 giorno - € 16,50
2 giorni - € 27,00
3 giorni - € 32,50
7 giorni - € 43,50

Abbonamento integrato mensile
1 mese solare - € 108,00

IO VIAGGIO IN PROVINCIA

Abbonamento mensile integrato a € 87 per muoversi su tutti i mezzi pubblici della propria provincia.



IO VIAGGIO TRENO-CITTA'

Si tratta di un abbonamento **mensile integrato** per i pendolari che usano il treno e i mezzi pubblici in città: si risparmia il 30% sull'abbonamento urbano e ci si muove con un solo documento di viaggio.

IO VIAGGIO IN FAMIGLIA

I **minori di 14 anni viaggiano gratis se accompagnati da un familiare adulto** (genitori, nonni, zii, fratelli/sorelle) in possesso di un titolo di viaggio valido e munito di apposita tessera.

Le **famiglie** che acquistano più abbonamenti mensili e annuali al trasporto pubblico per i propri figli minorenni hanno diritto a uno **sconto del 20%** per l'acquisto del **secondo abbonamento** e alla **gratuità dal terzo abbonamento** in poi.

Info e moduli: www.bresciamobilita.it sezione "titoli di viaggio". I moduli sono disponibili anche presso gli Infopoint Turismo e Mobilità di via Trieste 1 e viale della Stazione 47 e l'Info Ticket Point di via San Donino 30.

