

# tariffe



## tariffe | prices

### BIGLIETTI E ABBONAMENTI



## TARIFE

I titoli di viaggio emessi da Brescia Trasporti sono validi sugli autobus e sulla metropolitana e si dividono in magnetici (cartacei a banda magnetica) ed elettronici (caricabili su Omnibus Card). Gli abbonamenti vengono caricati solo sulla Omnibus Card personale.

ZONA 1: comprende il territorio del comune di Brescia e tutto il percorso della metropolitana.

ZONA 2: comprende il territorio dei comuni di Borgosatollo, Botticino, Bovezzo, Castel Mella, Caino, Cellatica, Collebeato, Concesio, Flero, Gussago, Nave, Poncarale, Rezzato e Roncadelle.

### BIGLIETTI

ZONA1			ZONA2			ZONA1+2		
Ordinario	90 min	€ 1,40	Ordinario	90 min	€ 1,40	Ordinario	100 min	€ 1,90
Biglietto 24 ore	24 h	€ 3,00				Biglietto 24 ore	24 h	€ 4,00
Settimanale	lun-dom	€ 12,00	Settimanale	lun-dom	€ 12,00	Settimanale	lun-dom	€ 16,00
10 corse	90 min	€ 13,00	10 corse	90 min	€ 13,00	10 corse	100 min	€ 18,00
12 special		€ 14,00						

#### BIGLIETTO A BORDO

intera rete 100 min € 2,00

#### SMS TICKET

al n. 4850202 con testo:  
\*a cui si aggiunge il costo dell'SMS.

BSM1	> Ordinario	ZONA 1	90 min	€ 1,50*
BSM2	> Ordinario	ZONA 1+2	100 min	€ 2,00*
BSMG1	> Biglietto 24 ore	ZONA 1	24 h	€ 3,40*
BSMG2	> Biglietto 24 ore	ZONA 1+2	24 h	€ 4,50*

### ABBONAMENTI

ZONA1		ZONA2		ZONA1+2	
personale					
Mensile	€ 35,00	Mensile	€ 35,00	Mensile	€ 54,00
Bimestrale	€ 70,00	Bimestrale	€ 70,00	Bimestrale	€ 108,00
Trimestrale	€ 97,00	Trimestrale	€ 97,00	Trimestrale	€ 150,00
Semestrale	€ 180,00	Semestrale	€ 180,00	Semestrale	€ 285,00
Annuale	€ 285,00	Annuale	€ 285,00	Annuale	€ 432,00
impersonale (utilizzabile dal portatore)					
Mensile	€ 48,00				
Annuale	€ 480,00				

La validità degli abbonamenti decorre dal primo giorno del mese.

Gli abbonamenti sono acquistabili a partire dal giorno 16 del mese precedente.

### AGEVOLAZIONI



## SPECIALE FAMIGLIA



### BAMBINI

I bambini di altezza inferiore al metro viaggiano gratis.

### SCONTI FAMIGLIA

- 2 abbonamenti - Sconto 10 %
- 3 abbonamenti - Sconto 15 %
- 4 abbonamenti - Sconto 20 %
- 5 o + abbonamenti - Sconto 40 %

Lo sconto si applica con l'acquisto contemporaneo degli abbonamenti per gli appartenenti allo stesso nucleo familiare. Lo sconto viene applicato a titoli con la stessa validità e decorrenza (non valido per titoli già agevolati).

È possibile richiedere lo Sconto Famiglia presso gli Infopoint Turismo e Mobilità di via Trieste 1 e viale della Stazione 47 e l'Info Ticket Point di via S. Donino 30.



## SPECIALE OVER 60

ZONA1		ZONA1+2	
mensile ridotto	€ 23,00	mensile ridotto	€ 35,00
bimestrale ridotto	€ 46,00	bimestrale ridotto	€ 70,00
trimestrale ridotto	€ 65,00	trimestrale ridotto	€ 100,00
semestrale ridotto	€ 120,00	semestrale ridotto	€ 180,00
annuale ridotto	€ 190,00	annuale ridotto	€ 290,00

Gli abbonamenti over 60 possono essere utilizzati senza limiti tutti i giorni e in tutte le fasce orarie ad eccezione dalle ore 7.30 alle 9.00 e dalle 13.00 alle 14.00, dal lunedì al venerdì, in cui possono essere utilizzati fino a un massimo di 4 corse al mese.



## SPECIALE SCUOLA

### BIGLIETTO SCUOLE ANDATA E RITORNO

Il Biglietto SCUOLE A/R, riservato alle scolaresche o a gruppi numerosi (grest, scout), consente di effettuare due viaggi nell'arco della giornata. È acquistabile presso l'Info Ticket Point di via S. Donino 30 al costo e con le caratteristiche di un biglietto di corsa semplice della relativa zona.

### ANNUALE SCOLARI

Gli studenti che frequentano le scuole **ELEMENTARI** o **MEDIE** possono viaggiare sul tragitto casa - scuola utilizzando sia gli autobus che la metropolitana con lo speciale Annuale Scolari, costo € 144 (zona 1 o zona 2) o € 216 (zona 1+2), valido per 4 corse al giorno nei soli giorni scolastici.

### ABBONAMENTO STUDENTI

#### ZONA1 o ZONA2

mensile	€ 35,00
bimestrale	€ 70,00
trimestrale	€ 97,00
semestrale	€ 180,00
annuale	€ 260,00

#### ZONA1+2

mensile	€ 54,00
bimestrale	€ 108,00
trimestrale	€ 150,00
semestrale	€ 285,00
annuale	€ 410,00



## SPECIALE UNIVERSITÀ

### MATRICOLE

#### ZONA1 o ZONA2

abbonamento annuale € 169,00

#### ZONA1+2

abbonamento annuale € 269,00

### TUTTI GLI ALTRI ISCRITTI ALL'UNIVERSITÀ

#### ZONA1 o ZONA2

abbonamento annuale € 199,00

#### ZONA1+2

abbonamento annuale € 309,00

### UNIVERSITARI DA 50 O 100 CORSE

#### ZONA1 o ZONA2

50 corse / validità 3 mesi / € 42,00  
50 corse / validità 6 mesi / € 48,00  
100 corse / validità 9 mesi / € 78,00

#### ZONA1+2

50 corse / validità 3 mesi / € 54,00  
50 corse / validità 6 mesi / € 60,00  
100 corse / validità 9 mesi / € 102,00



## SPECIALE IO VIAGGIO

### IO VIAGGIO OVUNQUE IN LOMBARDIA

Si tratta di **titoli di viaggio integrati validi su tutte le reti di trasporto della Regione Lombardia** che consentono la libera circolazione. È possibile acquistarli presso gli Infopoint Turismo e Mobilità di via Trieste 1 e viale della Stazione 47 e l'Info Ticket Point di via S. Donino 30. Gli abbonamenti possono essere acquistati previa richiesta della tessera IO VIAGGIO presso la Stazione FS.

#### Biglietti integrati

per 1, 2, 3 o 7 giorni consecutivi	
1 giorno	€ 16,50
2 giorni	€ 27,00
3 giorni	€ 32,50
7 giorni	€ 43,50

#### Abbonamenti integrati

**mensile** (1 mese solare) € 108,00

### IO VIAGGIO IN PROVINCIA

**Abbonamento mensile integrato** a € 87 per muoversi su tutti i mezzi pubblici della propria provincia.

### IO VIAGGIO TRENO-CITTA'

Si tratta di un **abbonamento mensile integrato per i pendolari** che usano il treno e i mezzi pubblici in città: **si risparmia il 30% sull'abbonamento urbano** e ci si muove con un solo documento di viaggio.

### IO VIAGGIO IN FAMIGLIA

**I minori di 14 anni viaggiano gratis** se accompagnati da un familiare adulto (genitori, nonni, zii, fratelli/sorelle) in possesso di un titolo di viaggio valido e munito di apposita tessera.

Le famiglie che acquistano **più abbonamenti mensili e annuali** al trasporto pubblico per i propri figli minorenni hanno diritto a uno **sconto del 20%** per l'acquisto del **secondo** abbonamento e alla **gratuità** dal **terzo** abbonamento in poi.



**Info e moduli per usufruire delle agevolazioni** sul sito [www.bresciamobilita.it](http://www.bresciamobilita.it) sezione "titoli di viaggio".

I moduli sono disponibili anche presso gli Infopoint Turismo e Mobilità di via Trieste 1 e viale della Stazione 47 e l'Info Ticket Point di via San Donino 30.

# Bresciapp! La tua città è tutta qua.



mobilità  
eventi  
cultura

shopping  
turismo

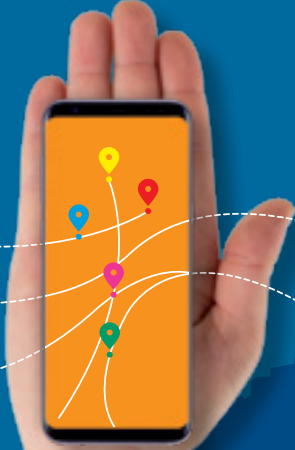

**Visita, gusta, compra, partecipa, connettiti con la tua città!**

Se ti muovi a Brescia, prima fai **tappa** sul tuo smartphone. Quando vuoi, dove vuoi, tutta la città in palmo di mano. Dappertutto, **Bresciapp!**

Scarica gratis Bresciapp! da Google Play e Apple Store.

