Muoviti Sostenibile!

Città più verde!
Meno spese destinate alle infrastrutture per le auto e più risorse per le piste ciclabili e i parchi pubblici.

Più risparmio!
0,30 € al km è il pesante costo dell'auto, per carburante, assicurazione, manutenzione, tagliandi, bollo, pedaggi, ecc.

Più spazio alla vita!
Senza la congestione del traffico automobilistico l'ambiente urbano è a misura d'uomo e più vivibile.

In autobus
Mezzo pratico, economico ed ecologico. In autobus viaggi in compagnia e puoi conoscere altre persone!

132 autobus a metano

16 linee
disegnano la rete di trasporto di Brescia: trova la tua linea e la tua fermata nella mappa all'interno.

In metro
Veloce, pratica, ecologica. Se la fermata dista più di 500 metri da casa o scuola puoi raggiungerla con BiciMia.

13,1 km

17 fermate

5.00-24.00 orario
del servizio tutti i giorni

5.00-1.00 ogni sabato

4 minuti
di frequenza nelle ore di punta.

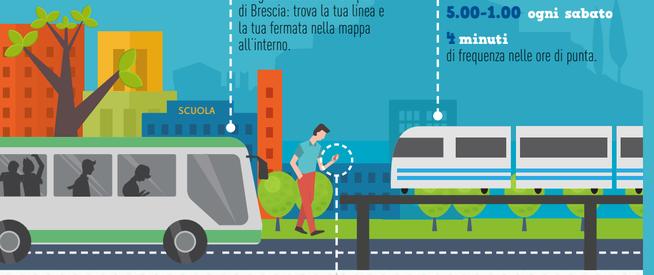

Scarica
BSMOVEAPP
registra le tue preferenze di viaggio e rimani sempre aggiornato.

- percorsi, linee, orari
- biglietti on line
- news

InfoPoint

Info Ticket Point
via San Donino 30
dal lunedì al venerdì 8.00 - 16.00

Infopoint Turismo e Mobilità
via Trieste 1
viale della Stazione 47
tutti i giorni 9.00-19.00

Scarica gratis le App
Per tutte le info sulla rete scarica BSMOVE, l'app che mobilita la tua città!
Per muoverti in libertà con Bicimia scarica BICIMIA APP!

BSMOVE

BICIMIA

Restiamo in contatto!

030/30 61 200

bresciamobilità metrobrescia

WhatsApp
342 6566207

Casa-scuola
IDEE DI MOBILITÀ PER UN'ARIA PIÙ PULITA

Scuole Brescia Est

Percorso casa-scuola.

Aria inquinata
I trasporti su strada sono responsabili della produzione nella provincia di Brescia di percentuali molto rilevanti dell'inquinamento atmosferico primario (dati INEMAR 2014)

+21% PM10

+19% PM2,5

+24% monossido di carbonio

+23% polveri sottili

+51% ossidi di azoto

+33% anidride carbonica

3 km
a piedi o in bici
=
risparmio di 1 kg di CO^2

A piedi e in bicicletta

Più salute!
Si vive meglio e più a lungo.

BICIMIA
600 biciclette
73 postazioni
20.000 abbonati!

Muoversi in auto contribuisce ad aumentare l'inquinamento atmosferico primario: nel percorso casa-scuola **cambia le tue abitudini quotidiane.** Vai a piedi con i tuoi amici oppure usa la bicicletta o i mezzi pubblici: renderai più verde e vivibile la nostra città e farai bene alla tua salute!

SCUOLE MEDIE

- 11 DE FILIPPO — M 16 — 58 - San Polo Parco 1 / 59 - San Polo Parco 2
- 12 TOVINI VERROCCHIO — M 16 — 60 - San Polo Cimabue
- 13 TOVINI VIOLANTE — M 9
- 14 CAIONVICO — 8 11
- 15 TOVINI BUFFALORA — M 9
- 16 S. MARIA DI NAZARETH — M 9 12 — 34 - Questura

SCUOLE SUPERIORI

- 18 LICEO COPERNICO LICEO LEONARDO — M 13 14 16 — 39 - viale Duca
- 19 ISTITUTO PASTORI — 3 8 11 — 32 - Wührer

Scopri gli orari dei servizi di linea e dedicati alle scuole

bicimia

Abbonati al servizio: è gratuito*!

Puoi iscriverti presso gli Infopoint Turismo e Mobilità oppure presso i parcheggi di Fossa Bagni, Piazza Vittoria, Stazione FS e Ospedale Nord con la Omnibus Card e un documento d'identità. I minori di 14 anni dovranno presentare anche fotocopia del documento d'identità di un genitore/tutore firmatario del modulo di contratto, disponibile sul sito www.bresciamobilita.it. Ad ogni iscritto verrà consegnato un lucchetto personale e verrà richiesto un piccolo deposito cauzionale.

*nei primi 45 minuti di utilizzo

Legenda

13 linee bus — M fermate metro — postazioni BiciMia — P parcheggi

Viaggia facile, abbonati online!

www

bresciamobilita.it

Oppure puoi abbonarti presso gli Infopoint o nei punti vendita autorizzati.

Per usufruire dei servizi del Gruppo Brescia Mobilità devi avere la **Omnibus Card**, la tessera elettronica multiservizi. Richiedila presso gli Infopoint Turismo e Mobilità e l'Info Ticket Point.

Abbonamenti

Studenti

	ZONA 1-2	ZONA1+2
mensile	€ 35,00	€ 54,00
bimestrale	€ 70,00	€ 108,00
trimestrale	€ 97,00	€ 150,00
semestrale	€ 180,00	€ 285,00
annuale	€ 260,00	€ 410,00

Abbonamento scolari

ZONA 1-2	ZONA1+2
€ 144,00	€ 216,00

Per bambini e ragazzi nel tragitto casa-scuola. Valido per 4 corse al giorno nei giorni scolastici per tutto l'anno scolastico su autobus e metro.

Biglietto Scuole A/R

Due viaggi nell'arco della giornata, riservato alle scolaresche o a gruppi numerosi (grest, scout).

Agevolazioni

Pagamento in 2 rate

Validità 1^ rata dall'1/9/17 al 15/1/18, acquistabile dall'1/8/17 al 31/10/17
Validità 2^ rata dall'1/1/18 al 31/8/18, acquistabile dal 16/12/17 al 31/1/18.
Esclusivamente presso gli Infopoint Turismo e Mobilità e l'Info Ticket Point.

Sconto Famiglia

Se si sottoscrivono contemporaneamente 2 o più abbonamenti della stessa tipologia per lo stesso nucleo famigliare. Esclusivamente presso l'Info Ticket Point di via San Donino e gli Infopoint Turismo e Mobilità.
x 2 → sconto 10% | x 3 → sconto 15%
x 4 → sconto 20% | x 5 o più → sconto 40%

Universitari

Abbonamento Metro + Bus

Fino al 15/9/2017 è possibile richiedere abbonamento annuale con validità a partire dall'1/9/2017 oppure dall'1/10/2017. Dal 16/9/2017 è possibile l'acquisto solamente dell'abbonamento annuale con validità dal 1° ottobre 2017.

Studenti Erasmus

Abbonamento bus e metro gratuito, Bicimia 5€ di credito.

Bicimia

Presentando documentazione di iscrizione ad un corso universitario non viene richiesto il pagamento della cauzione di 25€, ma solo il versamento dei 5€ di credito.

Automia

Presentando iscrizione universitaria, abbonamento annuale a 50€ e sconto del 50% sulle tariffe variabili (oraria e chilometrica).